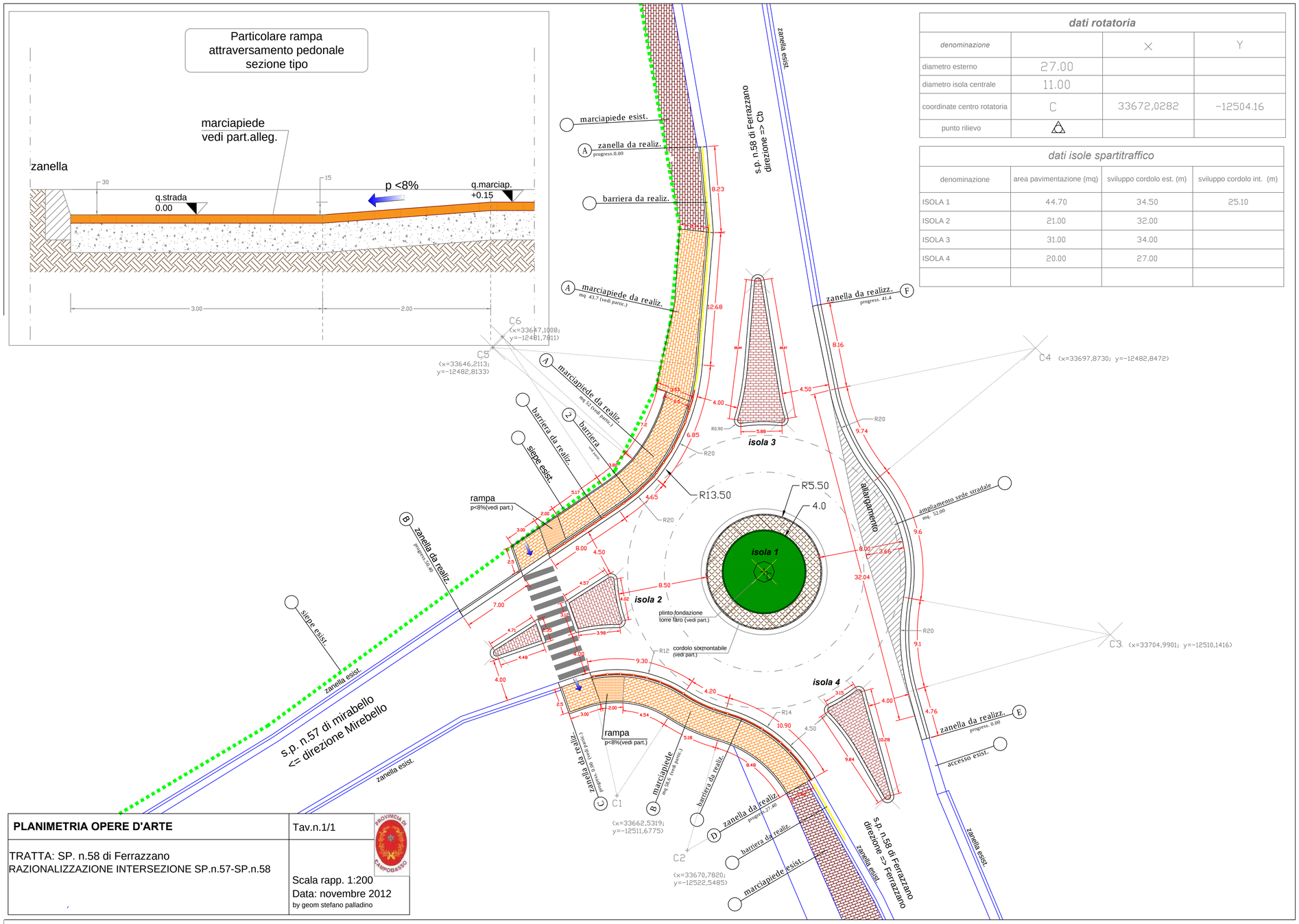

dati rotatoria			
denominazione		X	Y
diametro esterno	27.00		
diametro isola centrale	11.00		
coordinate centro rotatoria	C	33672,0282	-12504.16
punto rilievo	△		

dati isole spartitraffico			
denominazione	area pavimentazione (mq)	sviluppo cordolo est. (m)	sviluppo cordolo int. (m)
ISOLA 1	44.70	34.50	25.10
ISOLA 2	21.00	32.00	
ISOLA 3	31.00	34.00	
ISOLA 4	20.00	27.00	

PROVINCIA DI CAMPOBASSO

Via Roma, 47 – 86100 CAMPOBASSO – Tel. 0874 4011 – Fax 0874 411976 – C.F.00139600704

4° Dipartimento -1° Servizio - Dirigente: Arch.Giovanna Iannelli

LAVORI PER LA MESSA IN SICUREZZA DELL'INCROCIO SP.N°57 "CAMPOBASSO-FERRAZZANO"

ALLEGATI :

01 - Relazione illustrativa e tecnica Q.E.	14 - Relazione di calcolo e schemi grafici impianti
02 - Corografia e carte tecniche	15 - Relazione di calcolo delle strutture
03 - Relazione paesaggistica	16 - Relazione geotecnica e sulle fondazioni
04 - Documentazione fotografica	17 - Relazione sui materiali
05 - Planimetria rilievo stato di fatto	18 - Disegni esecutivi delle strutture
06 - Planimetria stato di fatto - Progetto	19 - Elenco dei prezzi unitari e analisi
07 - Planimetria opere d'arte	20 - Computo metrico estimativo
08 - Planimetria segnaletica	21 - Stima incidenza manodopera
09 - Planimetria censimento interferenze	22 - Piano di manutenzione dell'opera
10 - Profilo longitudinale e sezione tipo	23 - Cronoprogramma
11 - Particolari costruttivi ed opere d'arte	24 - Capitolato speciale d'appalto
12 - Planimetria e schemi grafici impianti	25 - Schema di contratto
13 - Relazione geologica e quaderno indagini	26 - Piano di sicurezza e coordinamento Stima oneri della sicurezza

Tav.n.	**Geologo:** *(Dott. Roberto Iafelice)*	**Il Responsabile del Procedimento** *(Geom. Antonio Di Cesare)*	**Il Tecnico progettista** ARCHITETTONICO *(Geom. Stefano Palladino)*
Data: _____ 2014	**Coordinatore sicurezza progettazione:** *(Arch.i Domenico Vespoli)*	**Visto: l'impresa**	
Agg.:	**Visto: il Collaudatore** *(Ing.Gianpiero Di Stefano)*		**Il Tecnico progettista** IMPIANTI E STRUTTURE *(Ing. Pasquale Stoppiello)*

PLANIMETRIA OPERE D'ARTE

Tav.n.1/1

TRATTA: SP. n.58 di Ferrazzano
RAZIONALIZZAZIONE INTERSEZIONE SP.n.57-SP.n.58

Scala rapp. 1:200
Data: novembre 2012
by geom stefano palladino