

PIANO TERRA (STATO ATTUALE) - SCALA 1:100

PIANO TERRA (STATO MODIFICATO) - SCALA 1:100

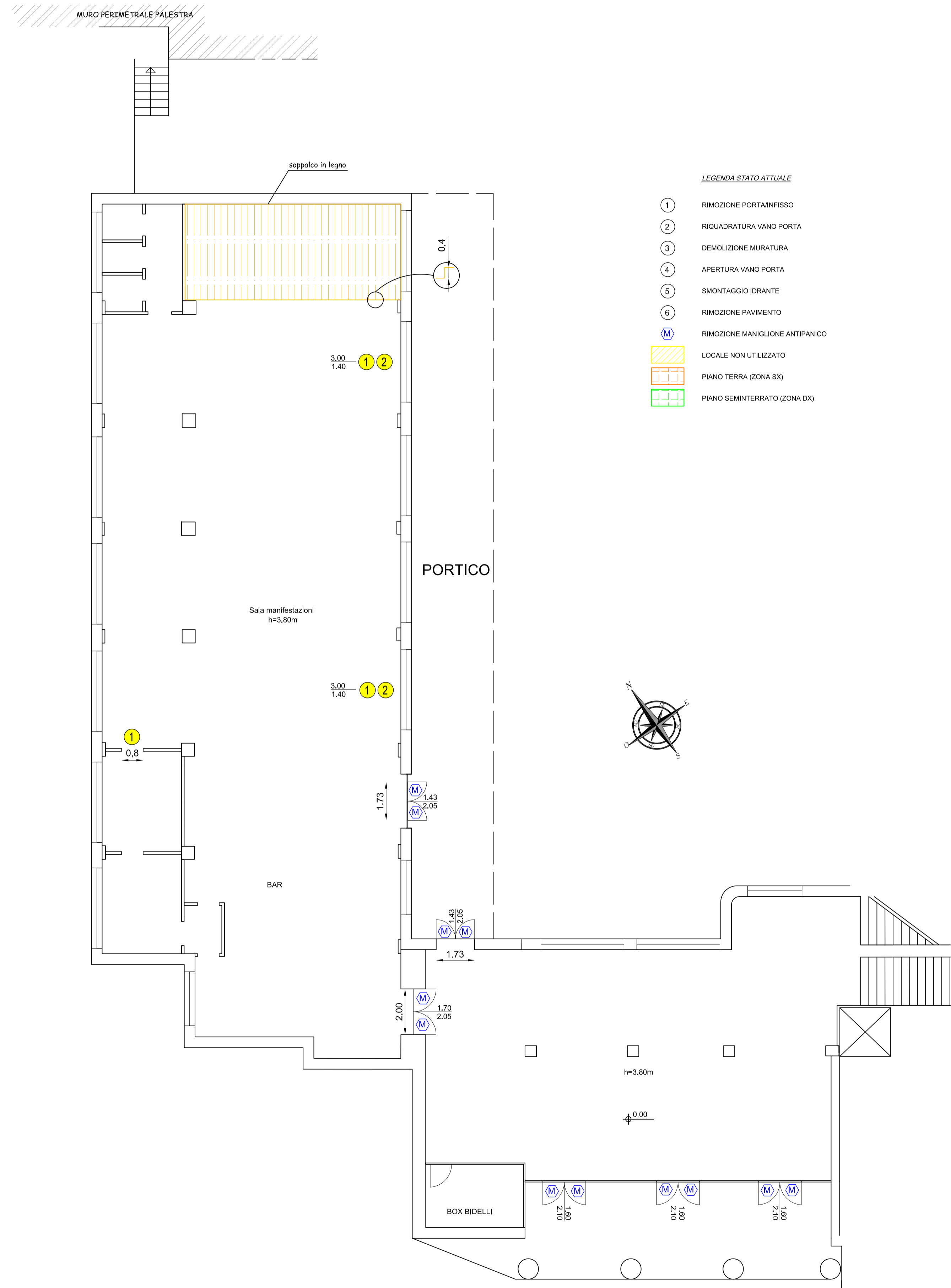

- LEGENDA STATO ATTUALE**
- ① RIMOZIONE PORTA/INFISSO
 - ② RIQUADRATURA VANO PORTA
 - ③ DEMOLIZIONE MURATURA
 - ④ APERTURA VANO PORTA
 - ⑤ SMONTAGGIO IDRANTE
 - ⑥ RIMOZIONE PAVIMENTO
 - (M) RIMOZIONE MANIGLIONE ANTIPANICO
 - ▨ LOCALE NON UTILIZZATO
 - ▤ PIANO TERRA (ZONA SX)
 - ▥ PIANO SEMINTERRATO (ZONA DX)

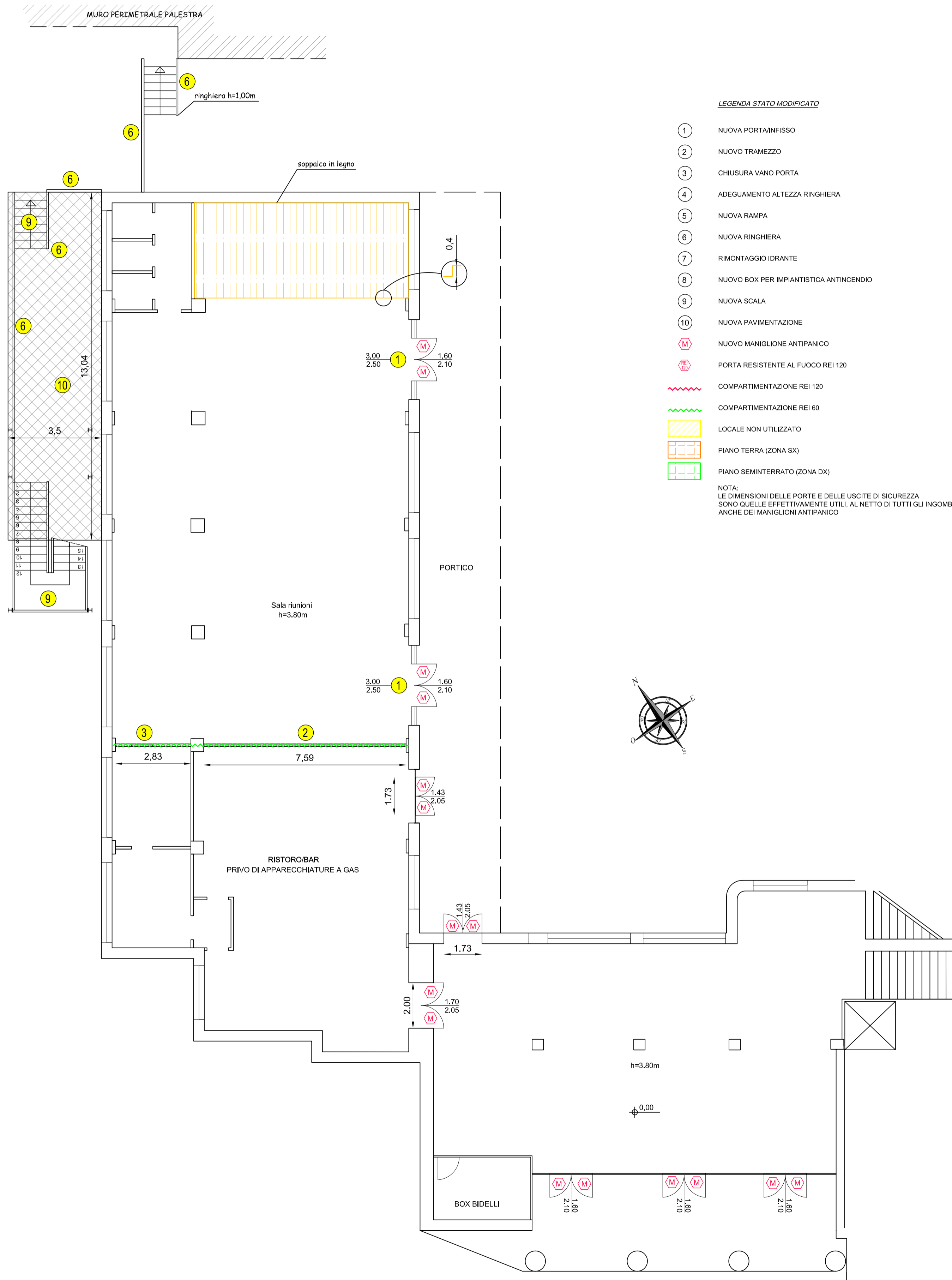

- LEGENDA STATO MODIFICATO**
- ① NUOVA PORTA/INFISSO
 - ② NUOVO TRAMEZZO
 - ③ CHIUSURA VANO PORTA
 - ④ ADEGUAMENTO ALTEZZA RINGHIERA
 - ⑤ NUOVA RAMPA
 - ⑥ NUOVA RINGHIERA
 - ⑦ RIMONTAGGIO IDRANTE
 - ⑧ NUOVO BOX PER IMPIANTISTICA ANTINCENDIO
 - ⑨ NUOVA SCALA
 - ⑩ NUOVA PAVIMENTAZIONE
 - (M) NUOVO MANIGLIONE ANTIPANICO
 - (R) PORTA RESISTENTE AL FUOCO REI 120
 - (S) COMPARTIMENTAZIONE REI 120
 - (T) COMPARTIMENTAZIONE REI 60
 - ▨ LOCALE NON UTILIZZATO
 - ▤ PIANO TERRA (ZONA SX)
 - ▥ PIANO SEMINTERRATO (ZONA DX)
- NOTA:
LE DIMENSIONI DELLE PORTE E DELLE USCITE DI SICUREZZA SONO QUELLE EFFETTIVAMENTE UTILI, AL NETTO DI TUTTI GLI INGOMBRI, ANCHE DEI MANIGLIONI ANTIPANICO.

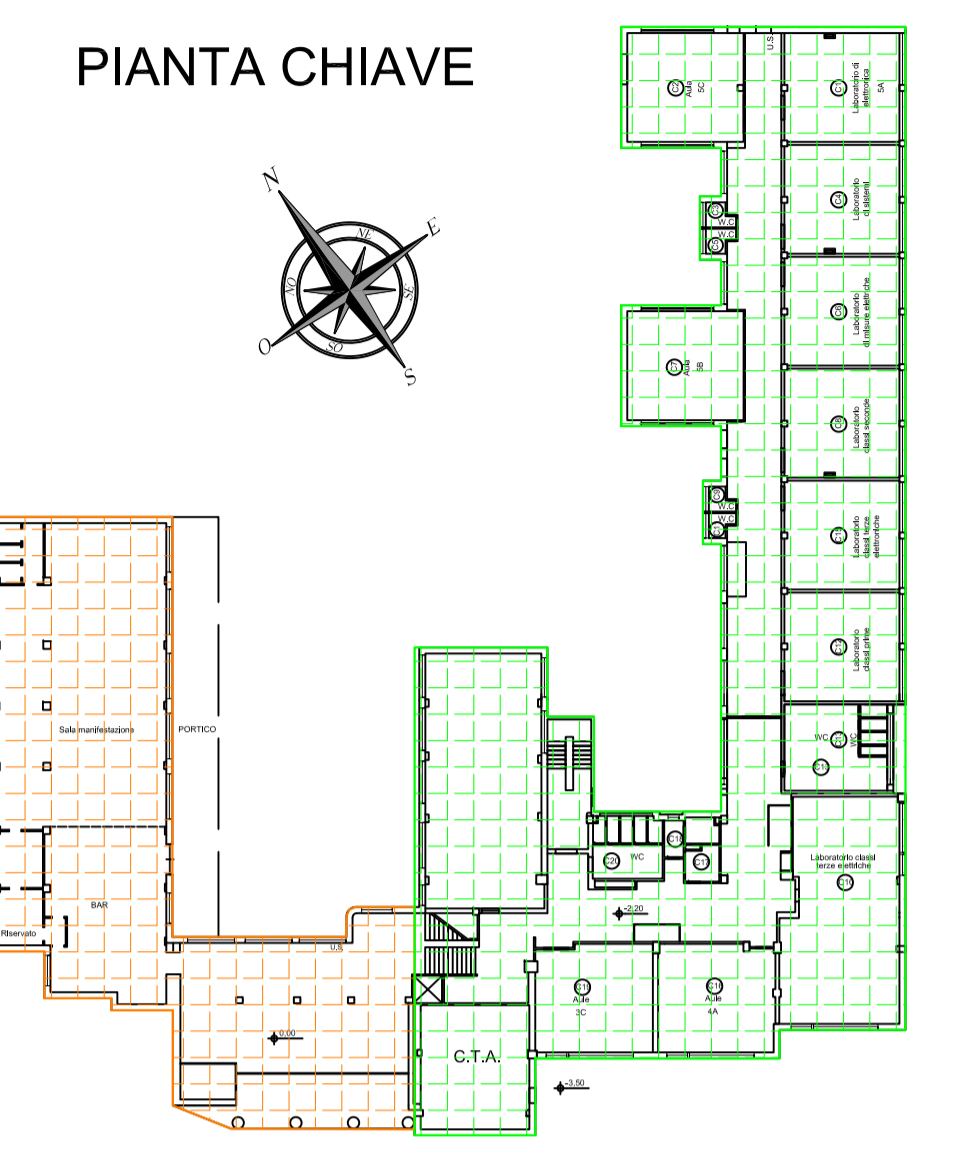



PROVINCIA DI CAMPOBASSO
4° DIPARTIMENTO - 1° SERVIZIO

PROGETTO PER IL COMPLETAMENTO DELL'ADEGUAMENTO ALLE NORMATIVE DI SICUREZZA ANTINCENDI DELL'ISTITUTO PROFESSIONALE PER L'INDUSTRIA E L'ARTIGIANATO SITO IN VIA SAN GIOVANNI A CAMPOBASSO

PROGETTO ESECUTIVO

Approvazioni:





<p>Allegati: OPERE EDILI PIANO TERRA (ZONA SX) - Pianta stato attuale - Pianta stato modificato</p>	<p>IDENTIFICATIVO DI TAVOLA OE-04</p>
<p>DATA: Settembre 2013 REVISIONE:</p>	<p>SCALA: 1:100</p>

PROGETTAZIONE:
Ing. Gianpiero DI STEFANO

RESPONSABILE DEL PROCEDIMENTO

Il Dirigente del 4° Dipartimento 1° Servizio
Arch. Giovanna Iannelli